Comune di
GRAVINA IN PUGLIA - BA

PIANO COMUNALE
PROTEZIONE CIVILE

SISTEMA
INFORMATIVO
TERRITORIALE

A
6 a1

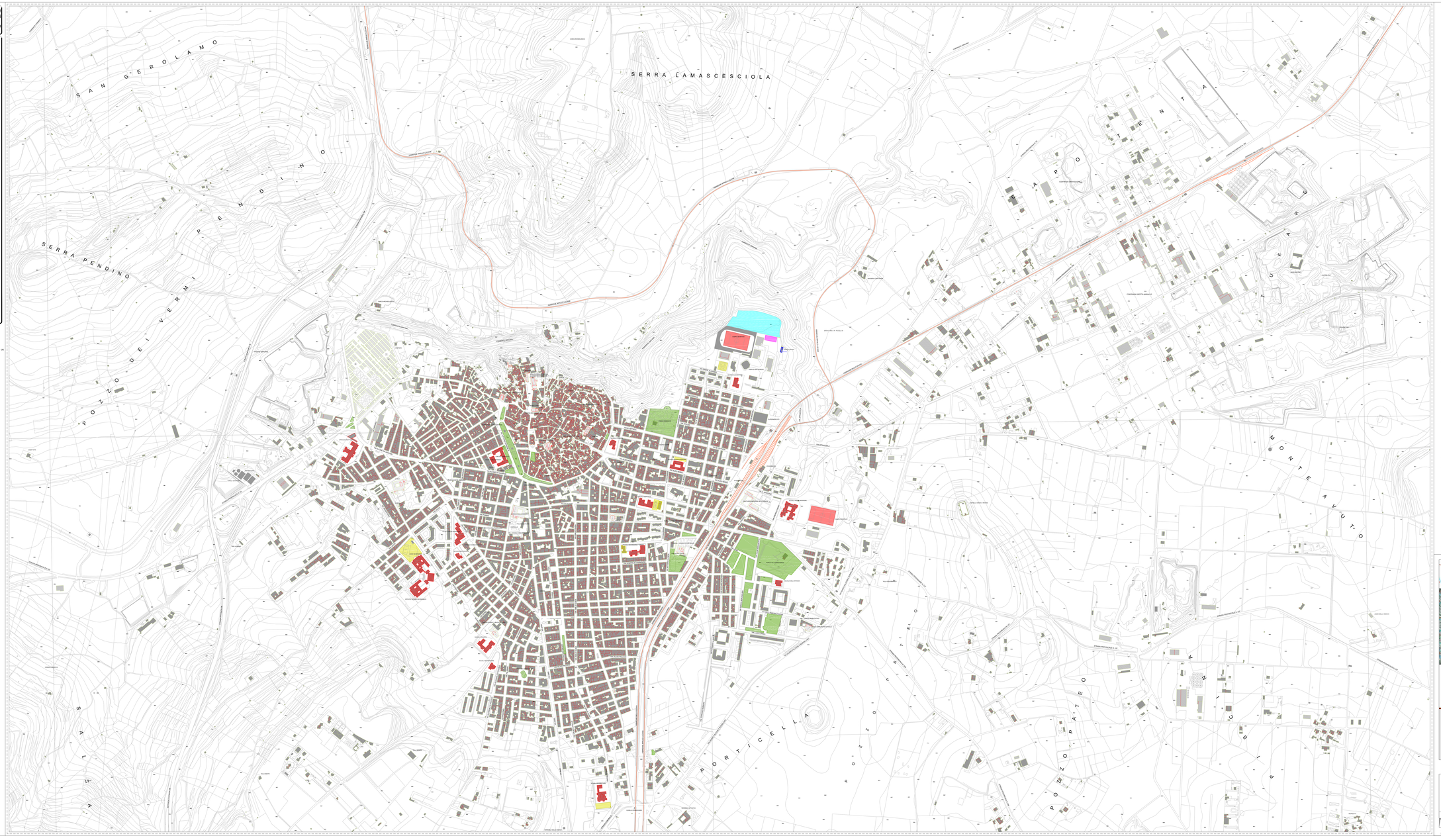

-> Quadro geografico di riferimento

Dati cartografici: www.sit.puglia.it
Aggiornamenti: www.karto-grapha.com

0 40 80 120 160 200 400 m

LEGENDA

- AREE DI AMMASSAMENTO SOCCORRITORI E RISORSE
- AREE DI ATTESA DELLA POPOLAZIONE
- AREE E STRUTTURE DI ACCOGLIENZA / RICOVERO POPOLAZIONE
- CAMPO BASE COLONNA MOBILE - VIGILI DEL FUOCO
- DISLOCAZIONE MEZZI SANITARI DI SOCCORSO
- SEDE COC - POLIZIA LOCALE

PO FESR 2014 - 2020 ASSE V - AZIONE 5.1
Prevenzione e Gestione dei Rischi
Sensibilizzare i Cittadini in Rete

REGIONE PUGLIA
Assessorato Protezione Ambiente
Sezione Protezione Civile

Comune di Gravina in Puglia
Città Metropolitana di BARI

Piano Comunale di Protezione Civile

A seguito della delibera G.R. n° 1414 del 30.07.2019

Corpo Polizia Locale
Il Responsabile
Com. Sup. Simona LAMURAGLIA

Responsabile Unico del Procedimento
Com. Sup. Simona LAMURAGLIA

Il Commissario Straordinario
Dott.ssa Rossana RIFLESSO

Redazione di Piano, SIT e WebGIS

KARTO-GRAPHA
Studio Associato
Geografi e Geologi Associati

Sede Legale, Amministrativa, Operativa:
via Luigi Einaudi, 4b - 71122 FOGGIA
karto-grapha.it - digital-map.it

Gruppo di Lavoro

Direttore Tecnico
Arch. Marialilia LEGGIERO
Relazione geologica
Geol. Luca SALCUNI
Elaborazione dati GIS e rilievi territoriali
Dott. Dario FERRANTE
Dott. Luigi Salvatore RAINONE

1. INQUADRAMENTO DEL TERRITORIO

PIANIFICAZIONE TERRITORIALE
AREE DI EMERGENZA

- Centro abitato / Ambito periferico -

Scala di rappresentazione	Codice elaborato	Data
1:4.000	N. 9 - A 6 a1	Marzo 2022

QUESTO ELABORATO IN FORMA CARTACEA E DIGITALE E' DI PROPRIETA' DEL COMUNE DI GRAVINA IN PUGLIA (BA). E' VIETATA LA RIPRODUZIONE ANCHE PARZIALE SENZA AUTORIZZAZIONE SCRITTA DELLA STESSA AMMINISTRAZIONE. LA NON ESIGENZA PER SOLUZIONI DI SUOLO PER CUI E' STATO REALIZZATO E COMPATIBILE